

**MITIGAÇÃO E INIBIÇÃO DE AÇÕES DE
DANO**

CETAS MARINHO

PROJETO BÁSICO PRELIMINAR

**PROJETO BÁSICO PRELIMINAR DO CETAS MARINHO DE
PONTA DA TULHA**

BAHIA

2019

SUMÁRIO

PROJETO BÁSICO PRELIMINAR	3
1. OBJETO.....	3
2. JUSTIFICATIVA.....	3
3. OBJETIVO	3
4. PÚBLICO ALVO	3
5. SERVIÇOS	3
6. VALOR DE REFERÊNCIA.....	9

PROJETO BÁSICO PRELIMINAR

1. OBJETO

Contratação de serviços de engenharia que deverão ser realizados nas edificações já construídas pela Bahia Mineradora – BAMIN no terreno cedido pelo Estado da Bahia na Ponta da Tulha, em Ilhéus, a fim de adaptá-lo CETAS Marinho.

2. JUSTIFICATIVA

A expansão econômica prevista para a região de referência provavelmente aumentará a pressão sobre a fauna local, tanto terrestre como marinha, sendo necessária a adaptação do CETRAS do empreendimento Porto Sul para que este torne-se um CETAS (Centro de Triagem e de Animais Silvestres) específico para fauna marinha (CETAS Marinho), visto a inexistência deste tipo de estrutura na região.

3. OBJETIVO

Mitigação de danos sobre a fauna marinha local.

4. PÚBLICO ALVO

Instituto do Meio Ambiente e Recursos Hídricos – INEMA

5. SERVIÇOS

• CLÍNICA - alteração do leiaute atual para:

- 1) Inserção do vestiário feminino;
- 2) Sala de Necrópsia e Sala de Apoio a Necrópsia (com aplicação de cerâmica esmaltada nos pisos e paredes/ ar condicionado, exaustores, ducha central, ralo etc);

• RECINTOS - alteração do leiaute atual para:

- 1) Ampliação dos viveiros , com aplicação de cerâmica esmaltada nos pisos e paredes;
- 2) Transformar os dois corredores em uma circulação única central, com a inserção dos pedilúvios;
- 3) instalação de exaustores acima dos forros telados;

• TANQUES EXTERNOS – construção de 03 tanques para mamíferos marinhos:

• GUARITA DE SEGURANÇA – Construção de 01 guarita no acesso de entrada;

• CERCAMENTO DA ÁREA - Toda a área deverá ter um muro de 3 metros de altura em alvenaria;

• MONITORAMENTO COM CFTV – instalar sistema de câmeras de segurança nas áreas externas e internas.

PREVISÃO DE CUSTO PARCIAL R\$ 400.000,00 (quatrocentos mil reais)

Será necessário, ainda, acrescentar um valor, de pelo menos, R\$40 mil anual para manutenção predial para toda estrutura, durante o período de 05 (cinco) anos.

PREVISÃO DE CUSTO PARCIAL R\$ 200.000,00 (quatrocentos mil reais)

5.1 Documentos que serão disponibilizados pelo INEMA

Os seguintes documentos serão disponibilizados pelo INEMA e deverão ser considerados como PROJETO BÁSICO PRELIMINAR para nortear a execução dos serviços de engenharia a serem contratados.

- a) Planta de Situação

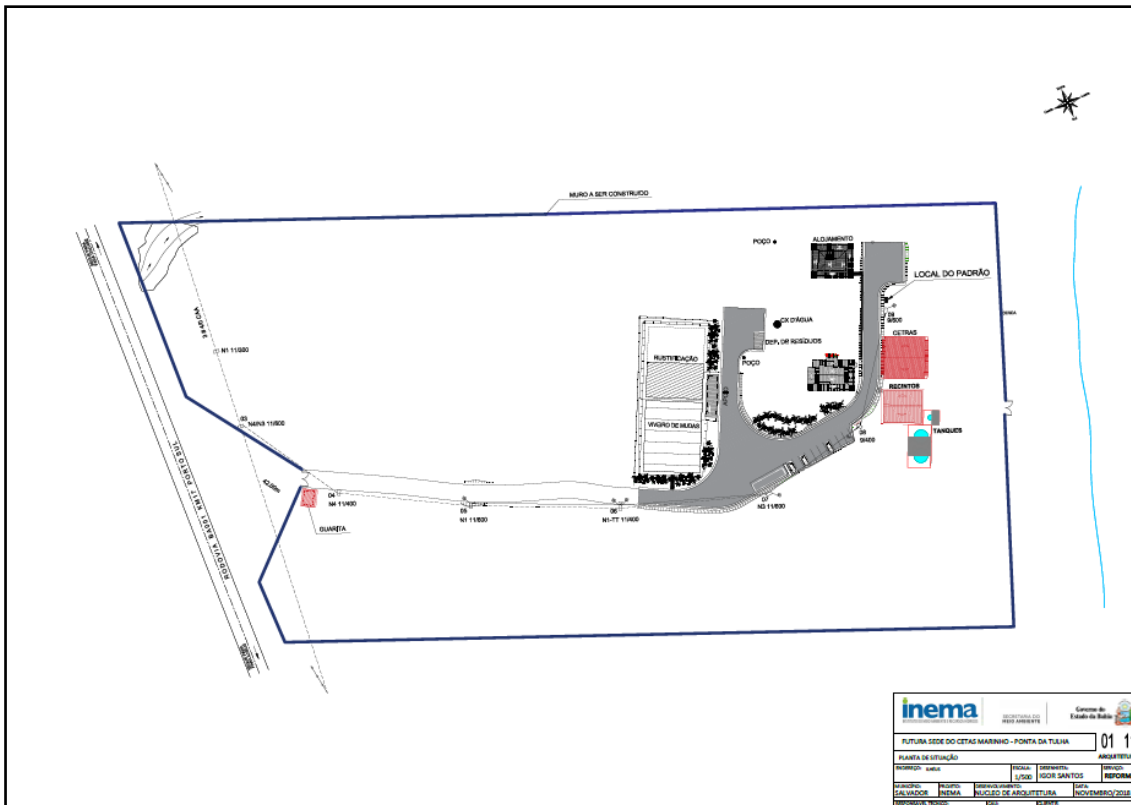

b) Planta Baixa – leiaute atual

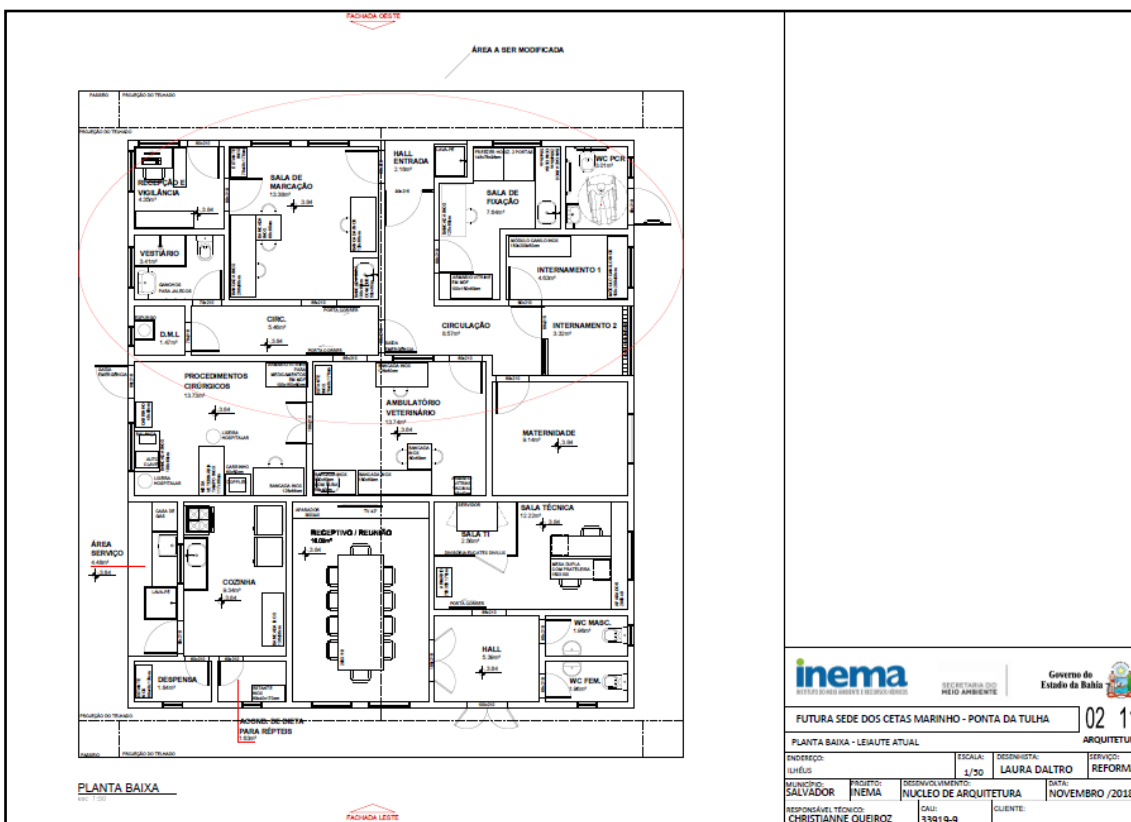

c) Planta Baixa – proposta de alteração

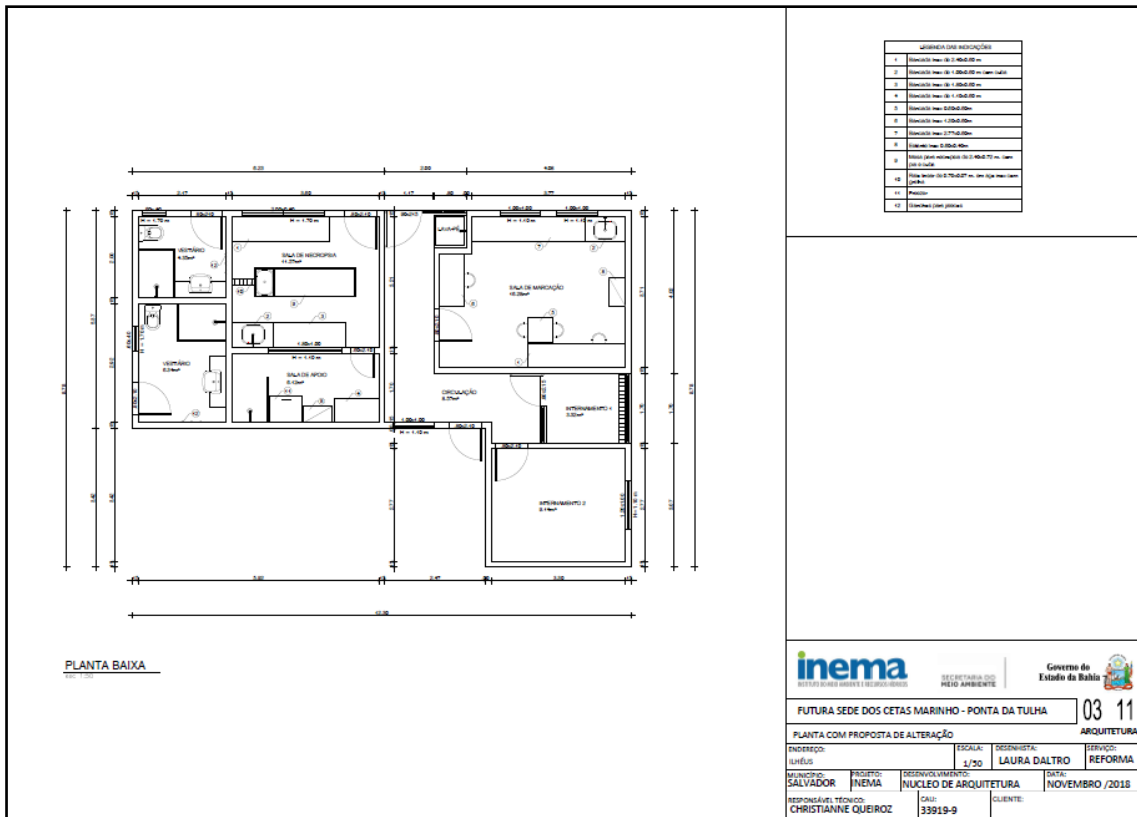

d) Planta de Demolição e Construção

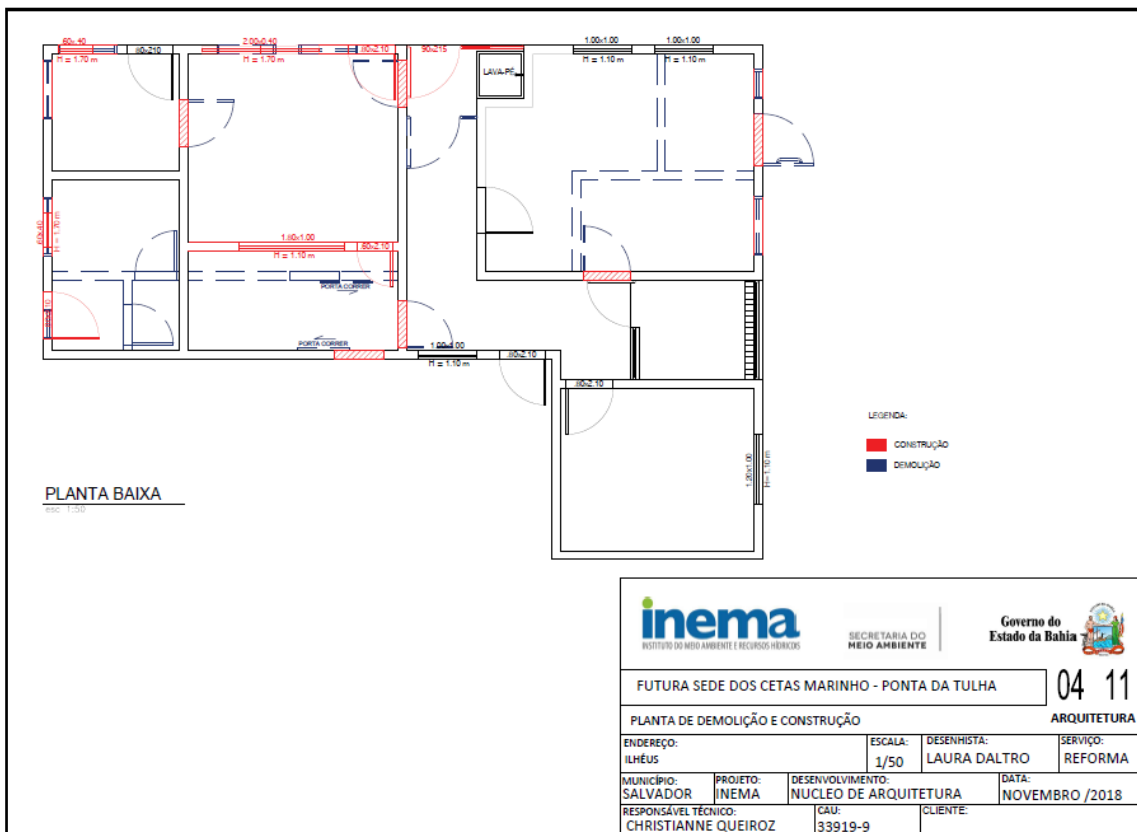

e) Planta de Paginação de Piso

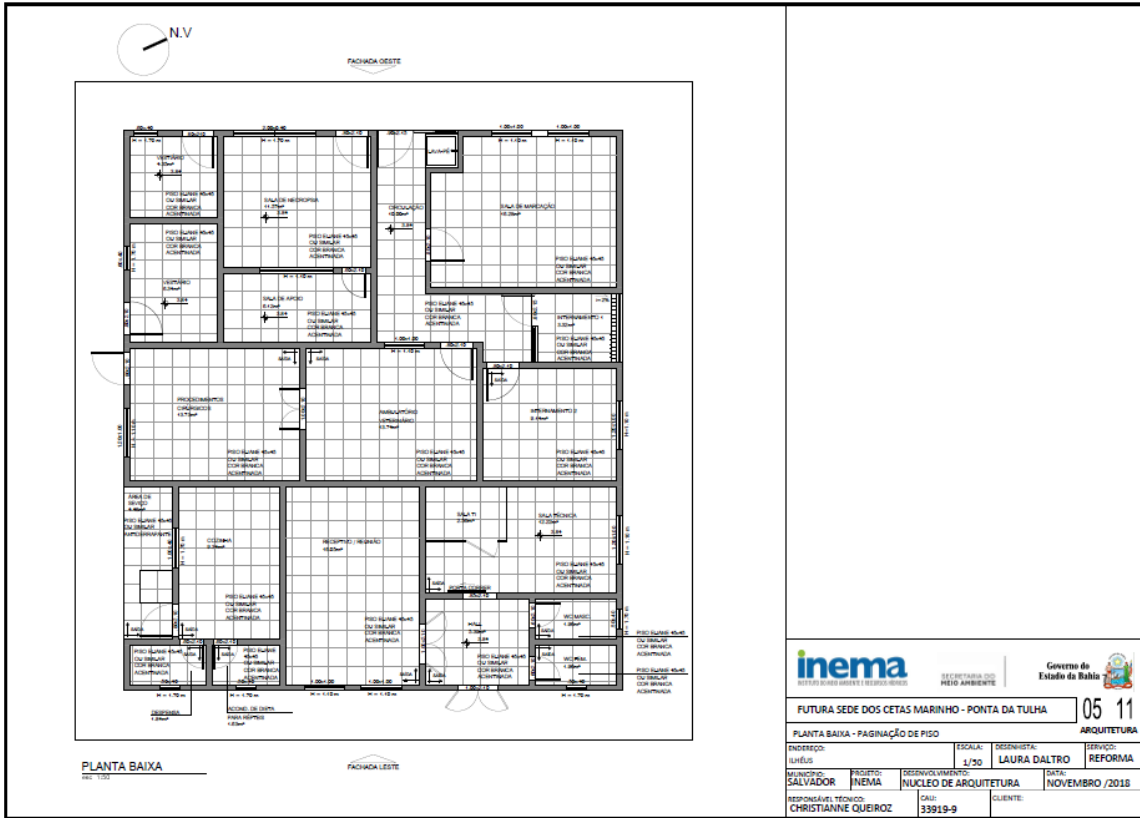

f) Plantas de Guarita – cobertura, forro, leiaute e piso

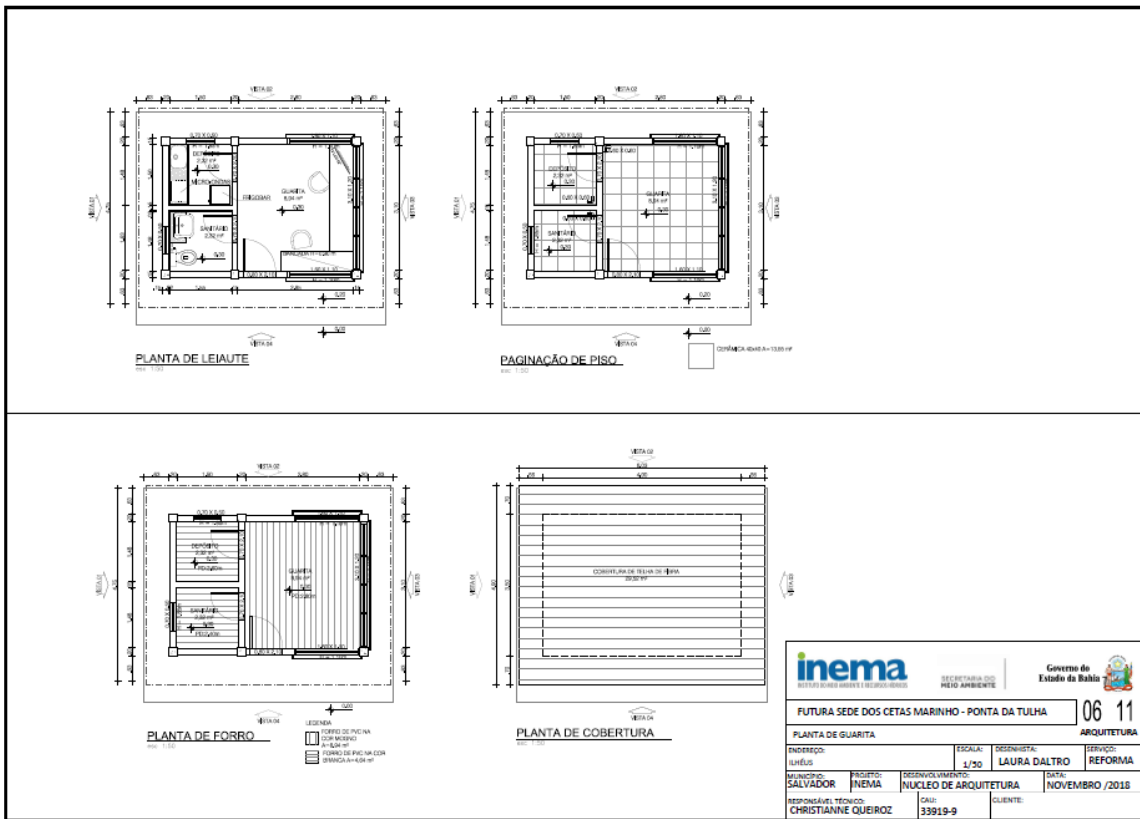

g) Planta de Guarita – fachadas

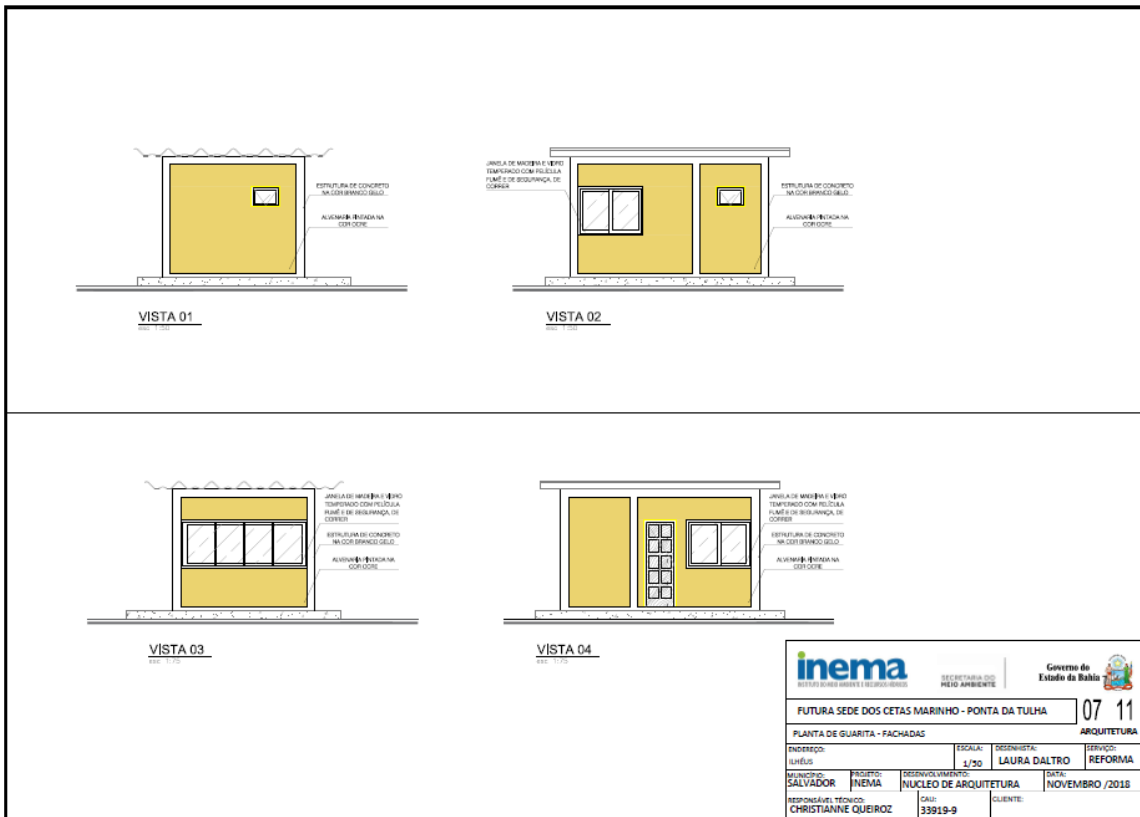

h) Viveiros e Recintos – plantas de demolição e construção

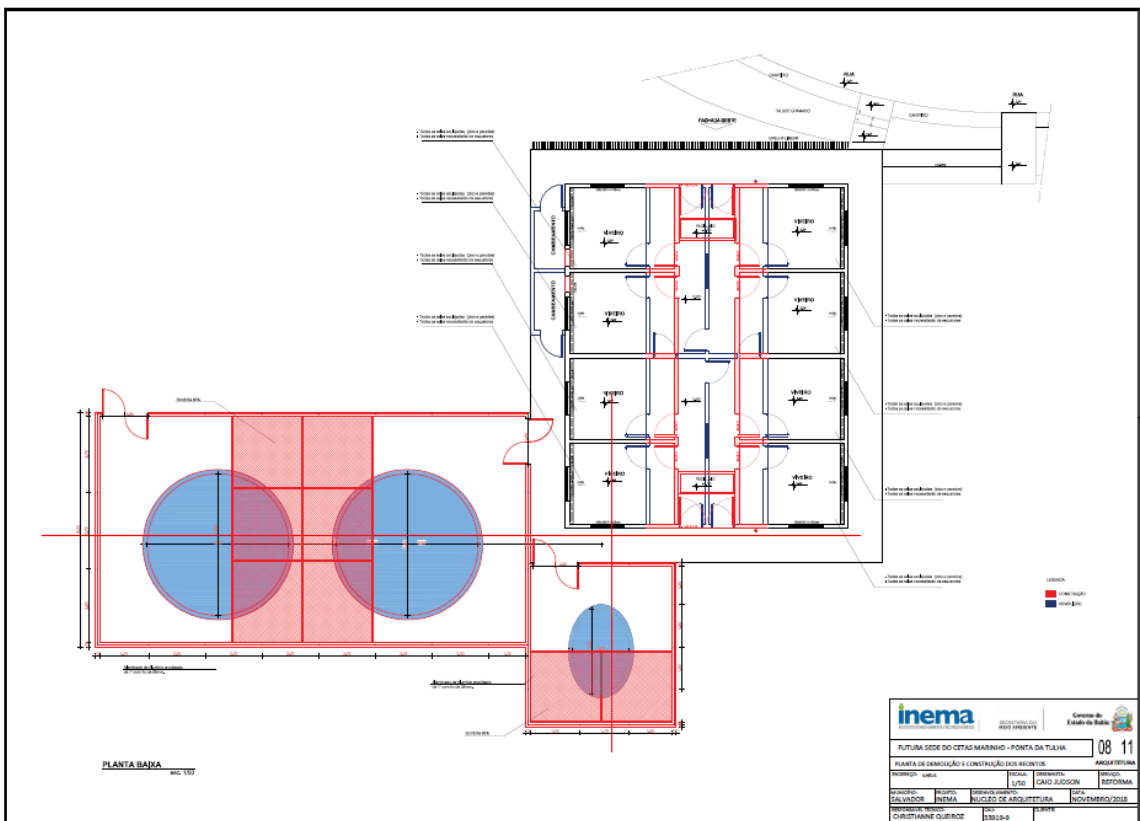

i) Viveiros e Recintos – proposta de alteração

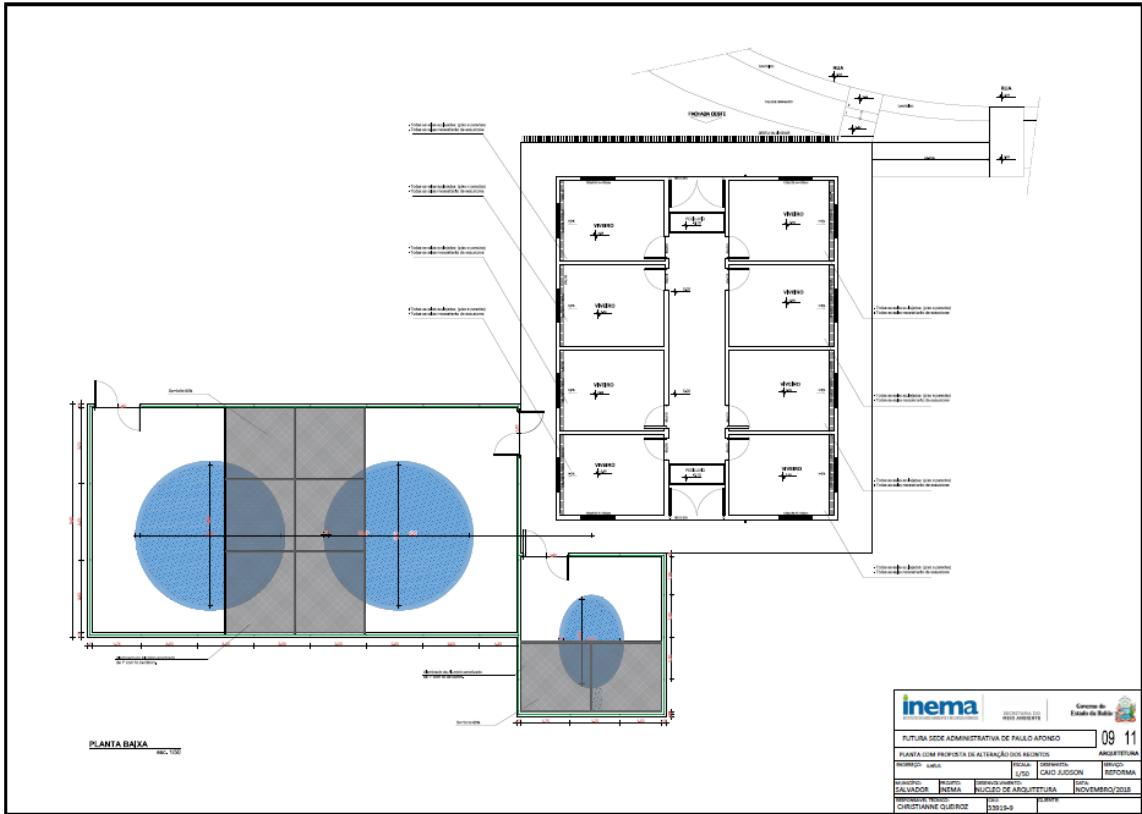

j) Viveiros e Recintos – sistema de abastecimento e descarga dos tanques

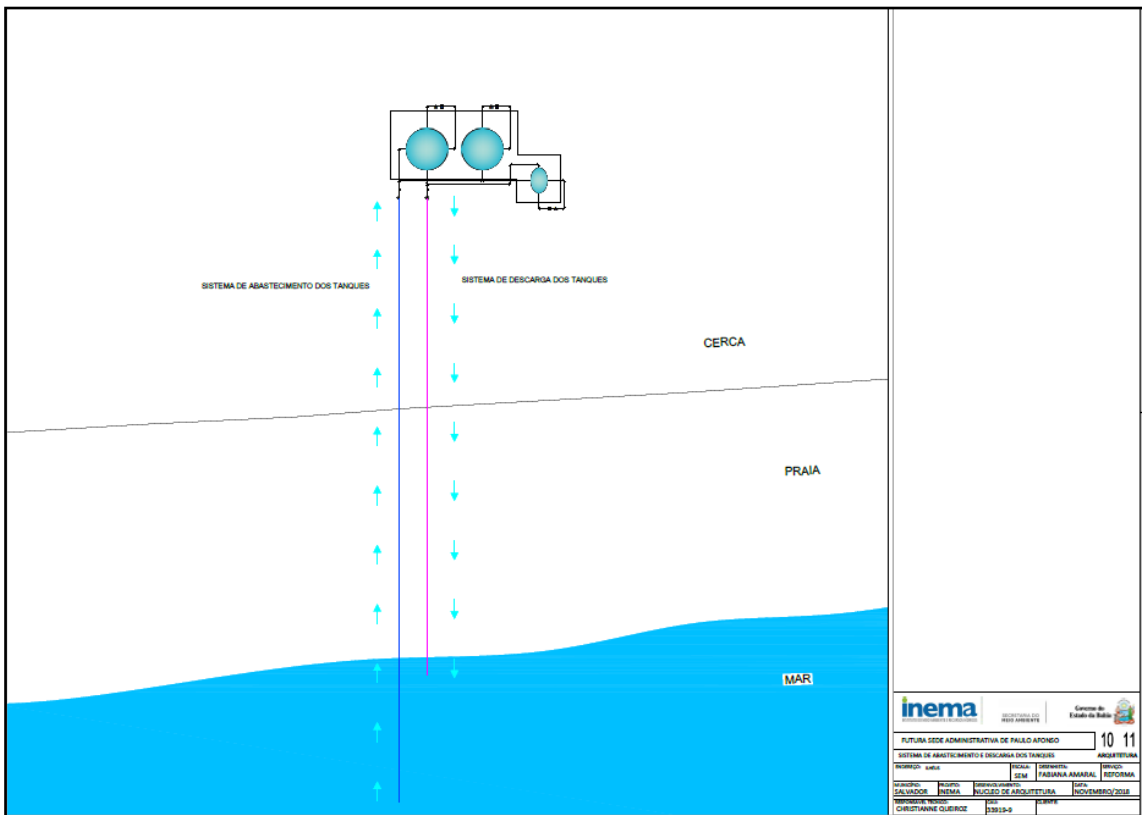

k) Viveiros e Recintos – sistema hidráulico dos tanques

